

Verwaltungsgliederungsplan der Kreisverwaltung Neuwied

Stand: 01.12.2011

Rechnungs- und Gemeindeprüfungsamt Leiter: OAR Schäfer Tel.: 353 Vertreterin: KA Wonka Tel.: 417	Landrat Rainer Kaul	Erhebungsstelle Zensus 2011 Leiter: KI Roos Tel.: 666 Vertreterin: KI Neckel
---	----------------------------	--

Weitere Mitglieder des Kreisvorstandes 1. Kreisbeigeordneter Achim Hallerbach Ehrenamtlicher Kreisbeigeordneter Hans-Werner Neitzert Ehrenamtlicher Kreisbeigeordneter Udo Franz
--

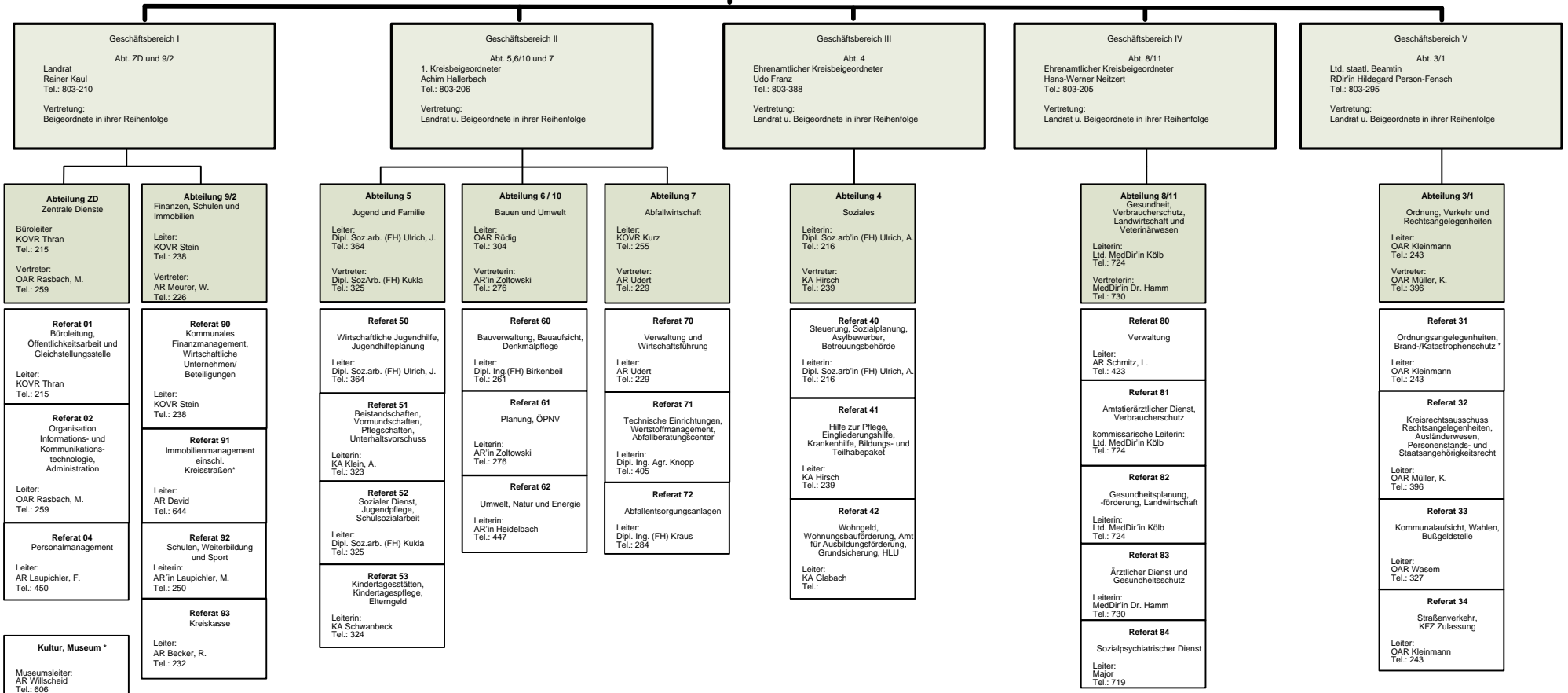

* Aufgabenerledigung ist Landrat Kaul direkt unterstellt

* Aufgabenerledigung „Kreisstraßen“ erfolgt unmittelbar durch OAR Rüdiger

* Aufgabenerledigung ist dem Beigeordneten direkt unterstellt

* Aufgabenerledigung ist Landrat Kaul direkt unterstellt