

**Hier können Sie Ihre Termine  
und Notizen eintragen**

○ \_\_\_\_\_

○ \_\_\_\_\_

○ \_\_\_\_\_

○ \_\_\_\_\_

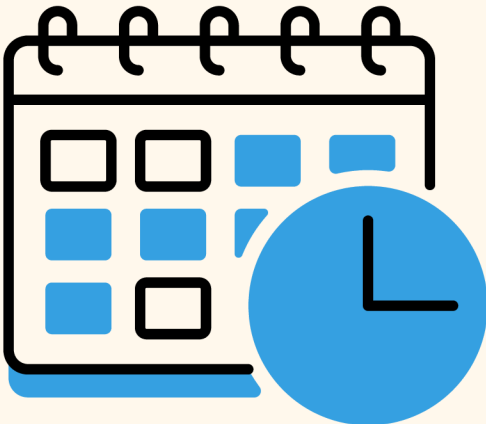

**Telefonische Erreichbarkeit und  
örtliche Zuständigkeiten der  
Mitarbeiterinnen und Mitarbeiter:**

**Frau Albrecht:**

NR Stadtteile: Heddesdorf,  
Torney, Feldkirchen  
und ehemalige VG Waldbreitbach  
Telefon: 02631 - 803-720  
martina.albrecht@kreis-neuwied.de

**Frau Boy:**

VG Bad Hönningen, VG Linz, VG Unkel  
Telefon: 02631 - 803-721  
daniela.boy@kreis-neuwied.de

**Frau Grunwald:**

NR-Innenstadt  
Telefon: 02631 - 803-472  
jessica.grunwald@kreis-neuwied.de

**Frau Heil:**

NR Stadtteile: Block, Engers, Irlich,  
Heimbach-Weis, Gladbach  
Telefon: 02631 - 803-752  
andrea.heil@kreis-neuwied.de

**Herr Maxeiner:**

NR-Oberbieber, VG Rengsdorf, VG Asbach  
Telefon: 02631 - 803-747  
thomas.maxeiner@kreis-neuwied.de

**Herr Schiwon:**

NR Stadtteile: Niederbieber, Altwied,  
Segendorf, Rodenbach, VG Dierdorf,  
VG Puderbach  
Telefon: 02631 - 803-717  
boris.schiwon@kreis-neuwied.de



**LANDKREIS NEUWIED**

Ihr Gesundheitsamt informiert

# **Sozial- psychiatrischer Dienst**

des Landkreises Neuwied



**... gemeinsam  
individuell  
unterstützen!**

## Wir beraten Sie persönlich

- ✓ am Telefon
- ✓ im Gesundheitsamt
- ✓ im Rahmen eines Hausbesuches (nach Bedarf und Absprache)
- ✓ nach telefonischer Vereinbarung der Sprechstunden in den Verbandsgemeinden

Unser Beratungsangebot ist kostenlos und weltanschaulich neutral.

### Sie erreichen den SpDi:

Montag bis Donnerstag:

08.30 bis 12.00 Uhr

14.00 bis 16.00 Uhr

Freitag:

08.30 bis 12.00 Uhr

(und nach Vereinbarung)

Oder unter der E-Mail:

[spdi@kreis-neuwied.de](mailto:spdi@kreis-neuwied.de)

Bitte geben Sie zur Vermeidung von Rückfragen den Wohnort und in Neuwied auch den Stadtteil an.

Dienstgebäude: Gesundheitsamt  
Ringstraße 70,  
56564 Neuwied  
Telefon Zentrale: 02631 - 803-723



## **Der Sozialpsychiatrische Dienst (SpDi) ist ein Fachdienst und richtet sein Angebot an:**

- ✓ Menschen ab 18 Jahren mit einer psychischen Erkrankung
- ✓ demenzerkrankte Menschen

**Gerne beraten wir auch Angehörige und Bezugspersonen unter Berücksichtigung der Schweigepflicht**

### **Angebote des Sozialpsychiatrischen Dienstes**

- ✓ individuelle Beratung und Unterstützung
- ✓ Koordination der weitergehenden Hilfen



**Psychosozialer Beratungsführer  
Landkreis Neuwied**

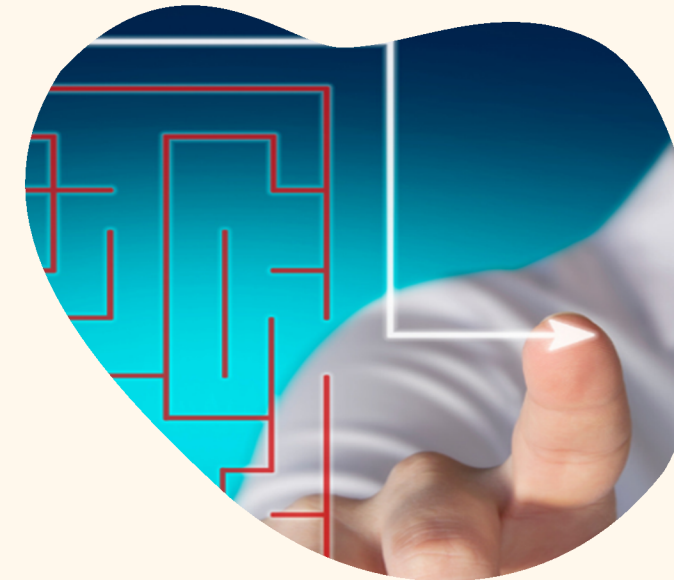

## **Sie suchen Unterstützung, Ansprechpartner oder nützliche Adressen rund um Beratung und Hilfe im Kreis Neuwied?**

Alle wichtigen Informationen über Hilfsangebote zu Themen wie psychische Gesundheit, Lebenskrisen, Sucht, Migration und mehr finden Sie hier:

